

19 CROSS - SECTION PLAN OF BUILDING IN THE DEVELOPMENT

發展項目中的建築物的橫截面圖

Legend · 圖例：

- ||—— BOUNDARY LINE
土地界線
- DOTTED LINE DENOTES THE LEVEL OF THE LOWEST RESIDENTIAL FLOOR
虛線為最低住宅樓層水平
- ▽ HEIGHT (IN METERS) ABOVE THE HONG KONG PRINCIPAL DATUM (HKPD)
香港主水平基準以上的高度 (米)

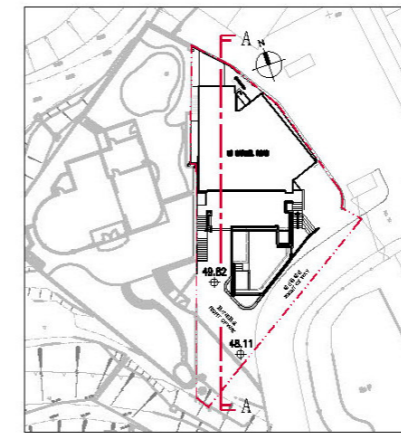

KEY PLAN
指示圖

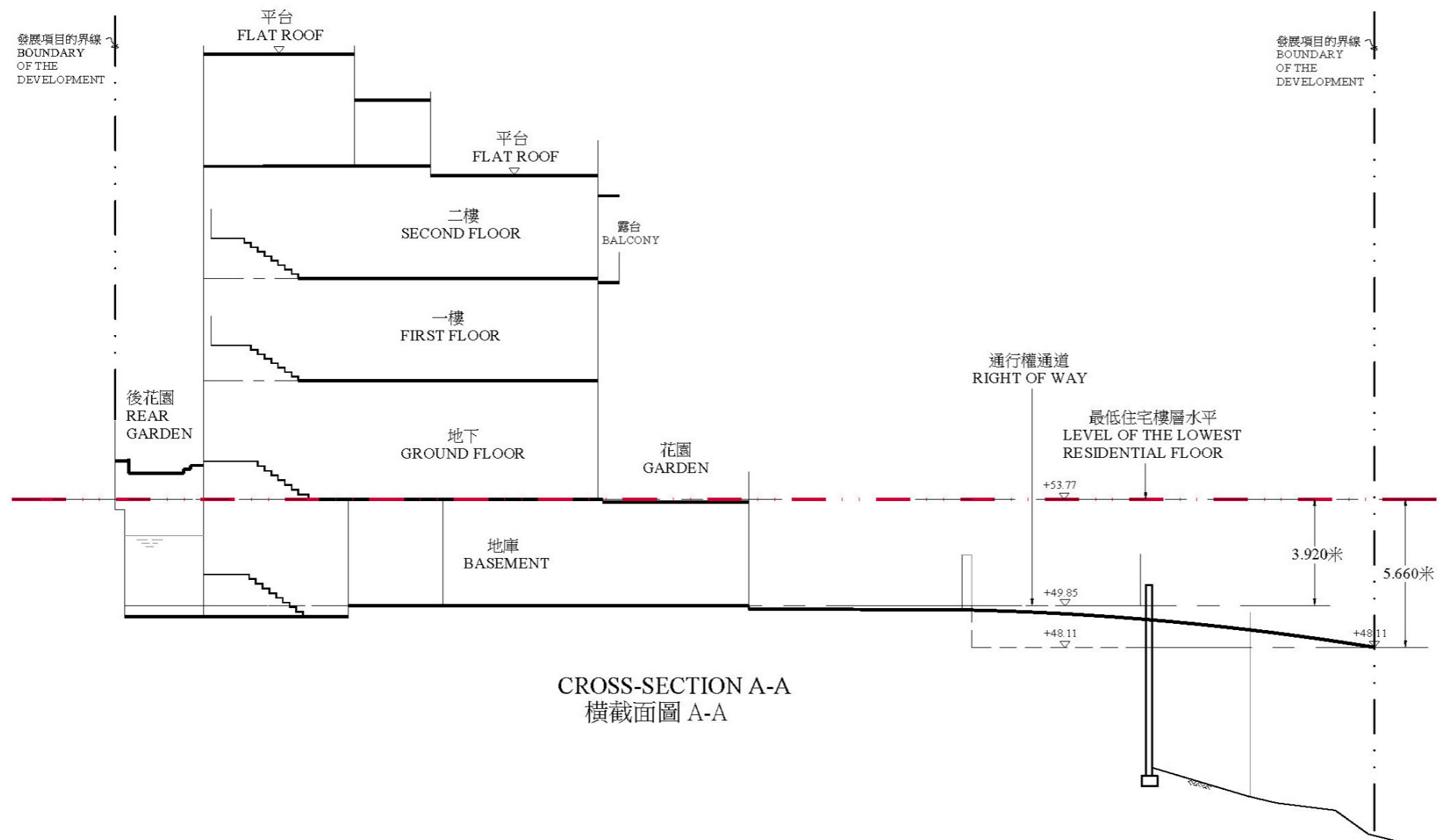

CROSS-SECTION A-A
橫截面圖 A-A

The part of right of way adjacent to the building (to No.20 Carmel Road) is 48.11 to 49.85 metres above Hong Kong Principal Datum.
毗連建築物的一段通行權通道 (往佳美道 20 號) 為香港主水平基準以上 48.11 至 49.85 米。

19 CROSS - SECTION PLAN OF BUILDING IN THE DEVELOPMENT

發展項目中的建築物的橫截面圖

Legend · 圖例 :

- ||—— BOUNDARY LINE
土地界線
- DOTTED LINE DENOTES THE LEVEL OF THE LOWEST RESIDENTIAL FLOOR
虛線為最低住宅樓層水平
- ▽ HEIGHT (IN METERS) ABOVE THE HONG KONG PRINCIPAL DATUM (HKPD)
香港主水平基準以上的高度 (米)

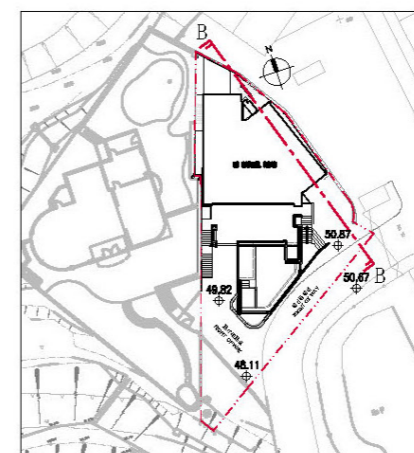

KEY PLAN
指示圖

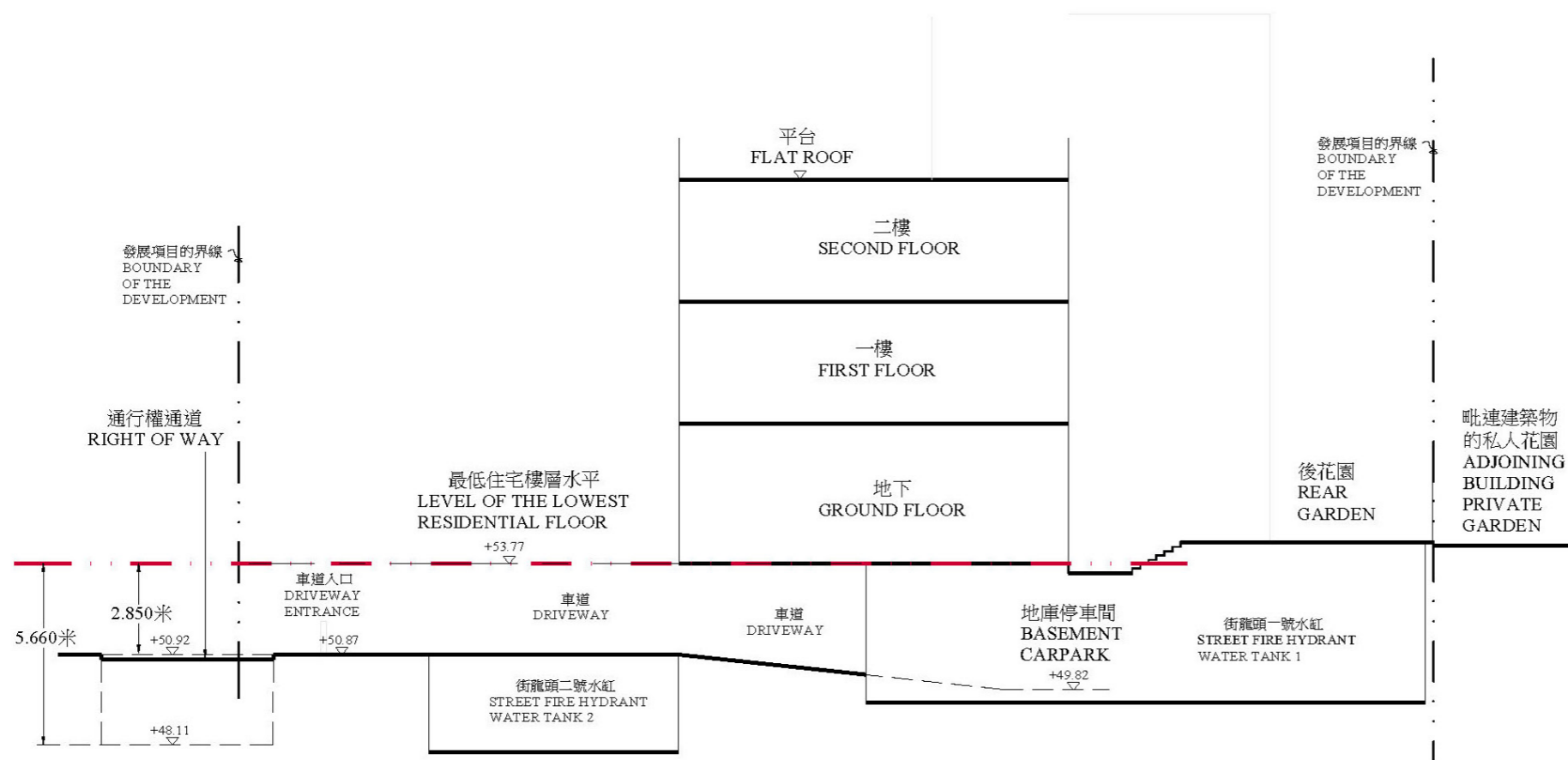

CROSS-SECTION B-B
橫截面圖 B-B

The part of right of way adjacent to the building (to No.12 Carmel Road) is 48.11 to 50.92 metres above Hong Kong Principal Datum.

毗連建築物的一段通行權通道 (往佳美道 12 號) 為香港主水平基準以上 48.11 至 50.92 米。